

OSVĚDČENÍ o : 1/

COMMUNICATION concerning : 1/



UDĚLENÍ HOMOLOGACE
~~ROZŠÍŘENÍ HOMOLOGACE~~
~~ZAMÍTNUTÍ HOMOLOGACE~~
~~ODEBRÁNÍ HOMOLOGACE~~
~~DEFINITIVNÍM UKONČENÍ VÝROBY~~

APPROVAL GRANTED
~~APPROVAL EXTENDED~~
~~APPROVAL REFUSED~~
~~APPROVAL WITHDRAWN~~
~~PRODUCTION DEFINITELY DISCONTINUED~~

**Typu pneumatiky pro motorová vozidla a jejich přípojná vozidla podle Předpisu č. 54
of a type of pneumatic tyre for motor vehicles and their trailers pursuant to Regulation
No. 54**

Homologace č.:

Approval No.:

0 0 2 1 0 0

Rozšíření č.:

Extension No.:

-

N/A

1. Obchodní název nebo značka pneumatiky :
Manufacturer's name or trade mark (s)
on the tyre type : **HK-131 KAMA EURO**
2. Označení typu pneumatiky výrobcem :
Tyre type designation by the manufacturer : **215/65 R 15 C 104/102 R TL**
3. Název a adresa výrobce :
Manufacturer's name and address : **JSC "Nizhnekamskshina"
(ОАО "Нижнекамскшина")
Republik of Tatarstan,
423580 Nizhnekamsk
RUSSIA**
- Název a adresa zástupce výrobce
(je-li potřebné) : -
If applicable, name and adress of
manufacturer's representative : **N/A**
5. Souhrnný popis
Sumarized description
- 5.1. Označení rozměru pláště :
Tyre size designation : **215/65 R 15 C**
- 5.2. Kategorie užití :
Category of use : **normální / speciální / zimní /
ordinary / special / snow / 1/**
- 5.3. Konstrukce :
Structure : **diagonální / radiální /
diagonal / radial / 1/**
- 5.4. Kategorie rychlosti
Speed category symbol
- 5.4.1. Nominální :
Nominal : -
: **R**
- 5.4.2. Doplňková (je-li potřebné) :
Additional (if applicable) : -
: **N/A**



- 5.5. Indexy nosnosti
Load capacity index
- 5.5.1. Odpovídající nominální rychlosti : v jednomontáži 104 ve dvojmontáži 102
Corresponding to nominal speed : single - twinned (dual) -
- 5.5.2. Odpovídající doplňkové rychlosti : v jednomontáži - ve dvojmontáži -
Corresponding to nominal speed : single - twinned (dual) -
6. Homologační zkušebna a případně zkušební laboratoř schválená pro účely homologace nebo pro ověřování shodnosti : IGTT a. s. - Institut gumárenské technologie a testování
Technical service and where applicable, test laboratory additional approved purposes of approval or of verification of conformity : Rubber Technology and Testing Institute, Šternberská 446, Louky, 763 02 ZLÍN, CZECH REPUBLIC
7. Datum protokolu, vydaného touto zkušebnou :
Date of report issued by that service : 09.06.2014
8. Číslo protokolu, vydaného touto zkušebnou :
Number of report issued by that service : HK 0-11C
9. Důvod pro rozšíření (je-li potřebné) :
Reason (s) of extension (if applicable) : -
10. Poznámky :
Any remarks : -
11. Místo : Praha
Place :
12. Datum : 15.07.2014
Date :
13. Podpis :
Signature : Marek Brázda
14. K osvědčení je přiložen seznam dokumentů obsažených v homologačních podkladech uložených u homologačního orgánu, který udělil homologaci, a které lze obdržet na vyžádání.
Annexed to this communication is a list of documents in the approval file deposited at the Approval Authority which has considered this approval and which can be obtained upon request.

Seznam dokumentů

List of documents

- 1 + 1 výkresy bočnice a běhounu pláště
drawing of the tyre sidewalls and tread
- 1 kótovaný výkres příčného řezu pláště
dimensioned drawing of tyre cross - section

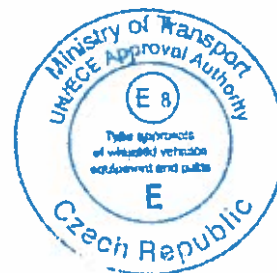

- 1/ Nehodící se škrtněte
Delete that which does not apply

REGULATION Nr. 54 ЕЭК ООН

DIMENSIONED DRAWING OF TYRE CROSS-SECTION

TYRE SIZE 215/65R15C

TYRE NAME HK-131

MANUFACTURER ОАО «Нижекамскшина»

COUNTRY RUSSIA

LOAD CAPACITY INDEX 104/102

SPEED CATEGORY R

TUBELESS

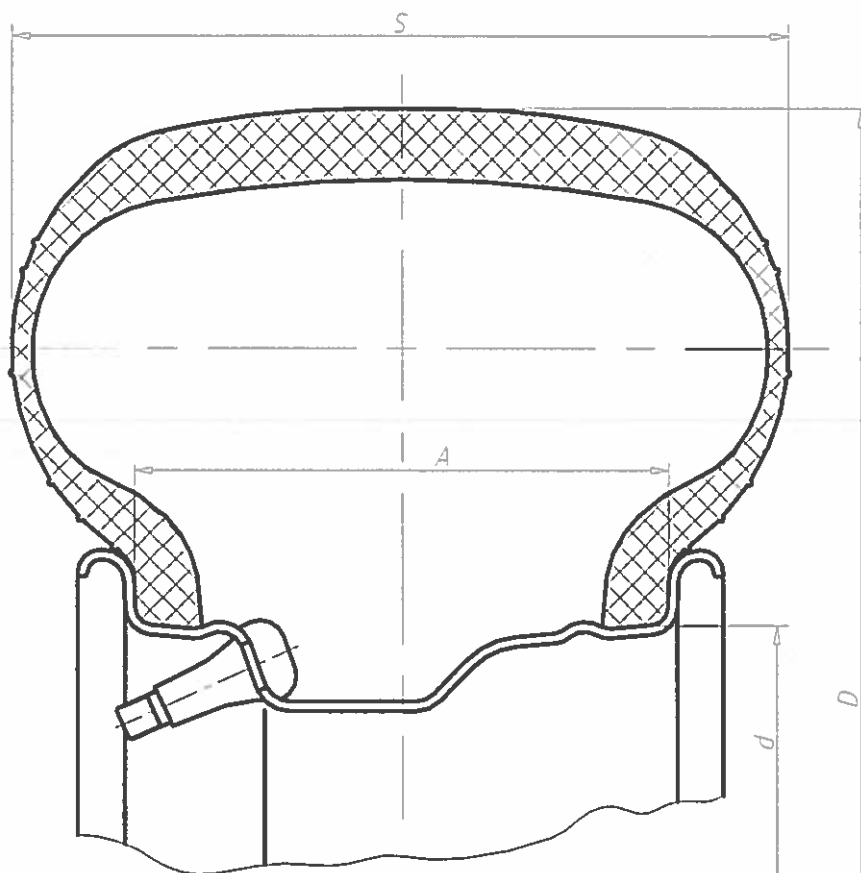

TYRE DIMENSIONS: S=221 mm.

A=165,1 mm.

D=659 mm.

d=381 mm.

Поперечное сечение шины 215/65R15C HK-131

E8 002100

15 -07- 2014

REGULATION Nr 54

Drawing of tread pattern



Рисунок протектора шины

215/65R15C HK-131

EB 002100

15 -07- 2014

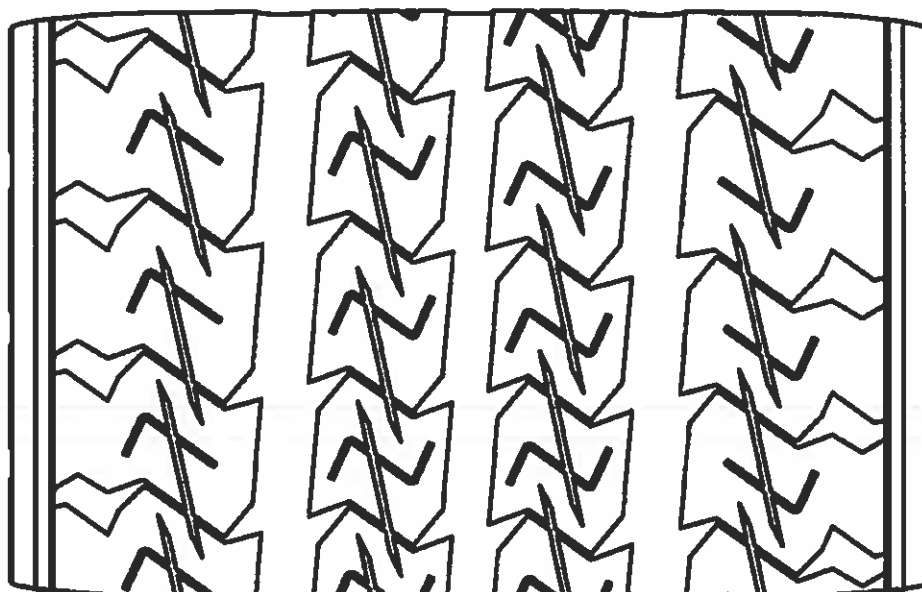
A handwritten signature in black ink, located in the bottom right corner of the page. The signature is stylized and appears to consist of several loops and a long horizontal stroke.

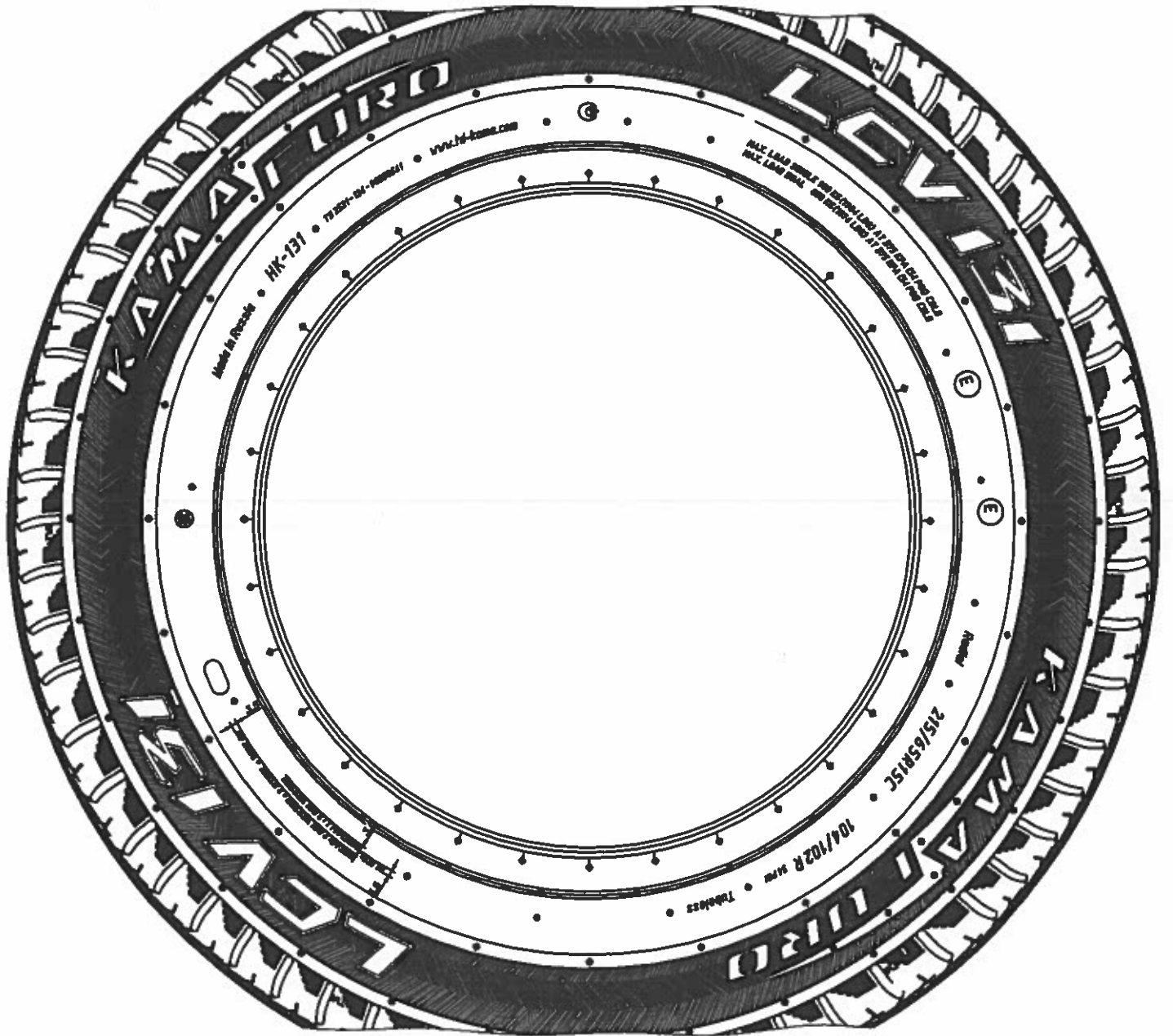

EB 002100

15-07-2014